



Bollettino Sorveglianza West Nile 2023

Settimana 34 – 21/08/2023



**Regione
Lombardia**



Sorveglianza Veterinaria

Riferimento: Decreto RL. n. 18138 del 05-12-2018 «Piano regionale di sorveglianza integrata e di contrasto alla diffusione del virus West Nile Disease (WND) nella sanità pubblica veterinaria»

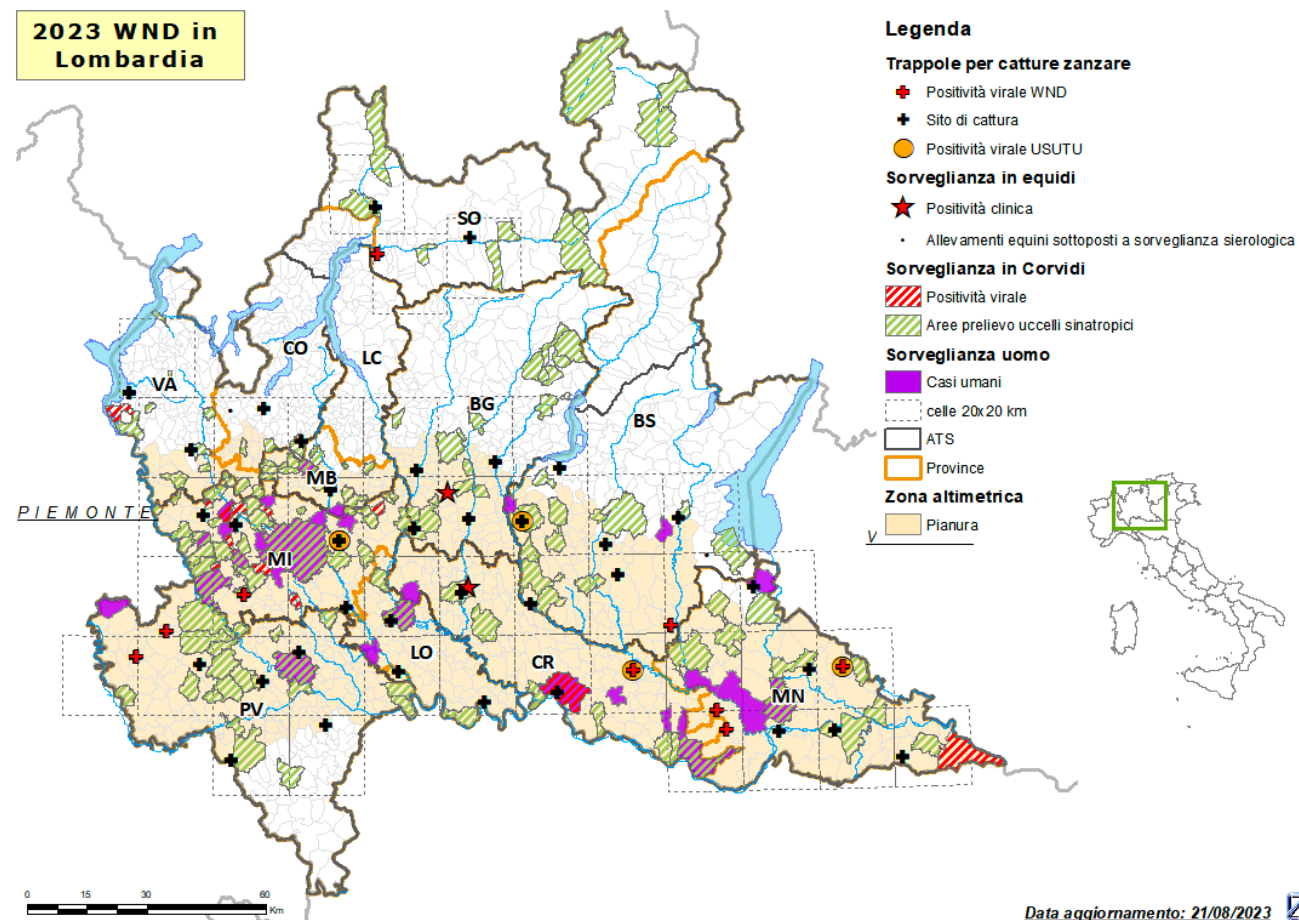

Sorveglianza Veterinaria

ATTIVITA' CAMPIONAMENTO

ATS	PROV	UCCELLI STANZIALI					EQUIDI					CATTURE ZANZARE				
		CONFERITI	NEGATIVI	POSITIVI WND	POSITIVI USUTU	IN CORSO	CONFERITI	NEGATIVI	POSITIVI WND	POSITIVI USUTU	IN CORSO	CONFERITI	NEGATIVI	POSITIVI WND	POSITIVI USUTU	IN CORSO
BERGAMO	BG	48	48	0	0	0	1	0	1	0	0	24	24	0	0	0
BRESCIA	BS	105	105	0	0	0	1	1	0	0	0	30	28	1	1	0
BRIANZA	LC	0	0	0	0	0	0	0	0	0	0	0	0	0	0	0
	MB	28	27	0	0	1	0	0	0	0	0	5	5	0	0	0
INSUBRIA	CO	41	40	0	0	1	1	1	0	0	0	9	7	0	0	0
	VA	46	42	1	0	3	0	0	0	0	0	12	10	0	0	0
MILANO	LO	194	192	0	0	0	0	0	0	0	0	11	11	0	0	0
	MI	136	116	10	3	10	0	0	0	0	0	21	18	1	2	0
MONTAGNA	BS	0	0	0	0	0	0	0	0	0	0	0	0	0	0	0
	CO	0	0	0	0	0	0	0	0	0	0	0	0	0	0	0
	SO	24	24	0	0	0	0	0	0	0	0	15	10	1	0	0
PAVIA	PV	109	103	0	0	6	0	0	0	0	0	24	22	2	0	0
VAL PADANA	CR	90	79	1	0	10	1	0	1	0	0	14	13	1	1	0
	MN	111	110	1	0	0	0	0	0	0	0	32	27	3	1	0
TOTALE		932	886	13	3	31	4	2	2	0	0	197	175	9	5	0

Tabella: Attività di campionamento eseguite in Regione Lombardia ripartite per le singole ATS

Centro Nazionale Sangue

Riferimento: Circolare CNS del 04/05/2023
«Indicazioni per la sorveglianza e la prevenzione
della trasmissione del West Nile Virus e Usutu
mediante la trasfusione di emocomponenti labili
nella stagione estivo-autunnale 2023»

<https://www.centronazionalesangue.it/west-nile-virus-2023/>

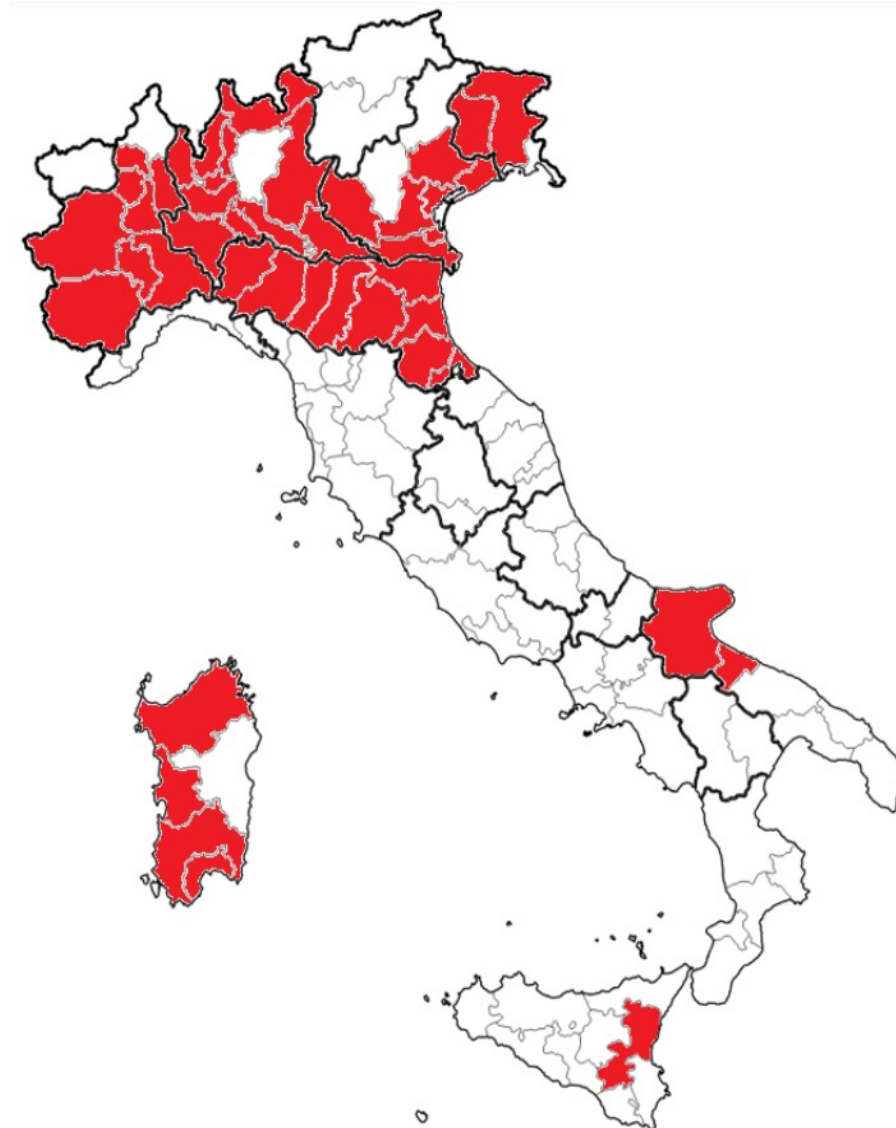

Centro Nazionale Sangue

- Test NAT o in alternativa sospensione temporanea per 28 giorni dei **donatori di sangue e di emocomponenti** che abbiano soggiornato anche solo per una notte nei luoghi indicati nella stagione estivo-autunnale 2023:
 - **Province di Brescia, Como, Cremona, Lecco, Lodi, Mantova, Milano, Monza e Brianza, Pavia, Sondrio, Varese**
- Per i **donatori di Cellule Staminali Emopoietiche** che abbiano soggiornato almeno una notte nei territori indicati si raccomanda l'effettuazione del test NAT, qualora non sia applicabile il provvedimento di sospensione temporanea per 28 giorni:
 - **Regione Lombardia**

Sorveglianza casi umani

Dati estratti dal portale ISS Arbovirosi

Casi confermati totali: 36 di cui deceduti: 2

SETTIMANA	Donatore confermato	Febbre confermata	Neuroinvasivo confermato	Casi totali confermati
24/07/23	0	1	1	2
31/07/23	0	1	1	2
07/08/23	9	2	5	16
14/08/23	7	1	5	13
21/08/23	2	0	1	3
Totale	18	5	13	36

Sorveglianza casi umani

Dati estratti dal portale ISS Arbovirosi

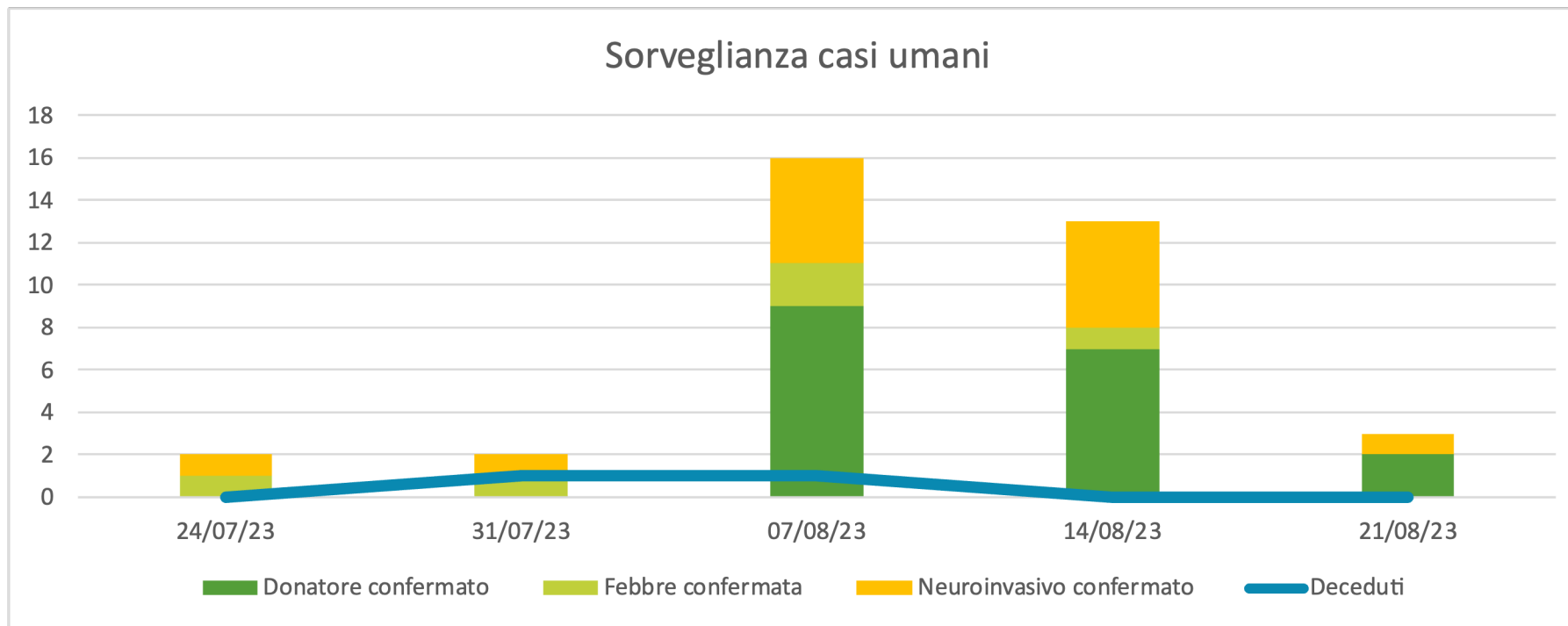

Sorveglianza casi umani

ATS di esposizione – dati estratti dal portale ISS Arbovirosi

SETTIMANA	Donatore confermato	Neuroinvasivo confermato	Febbre confermata	Casi totali confermati
ATS della Città Metropolitana di Milano	13	5	1	19
ATS dell'Insubria	0	0	0	0
ATS della Montagna	0	0	0	0
ATS della Brianza	2	0	0	2
ATS di Bergamo	0	0	0	0
ATS di Brescia	1	0	0	1
ATS della Val Padana	1	8	3	12
ATS di Pavia	1	0	1	2
Fuori Regione	0	0	0	0
Totale	18	13	5	36

Altre arbovirosi

Casi confermati – dati estratti dal portale ISS Arbovirosi

MESE	Casi confermati Dengue	Casi confermati Zika Virus	Casi confermati Toscana Virus
gennaio 2023	0	0	0
febbraio 2023	0	0	0
marzo 2023	0	0	0
aprile 2023	1	0	0
maggio 2023	3	2	0
giugno 2023	2	0	0
luglio 2023	0	0	1
agosto 2023	7	0	0

Altre arbovirosi

Casi confermati – dati estratti dal portale ISS Arbovirosi

